

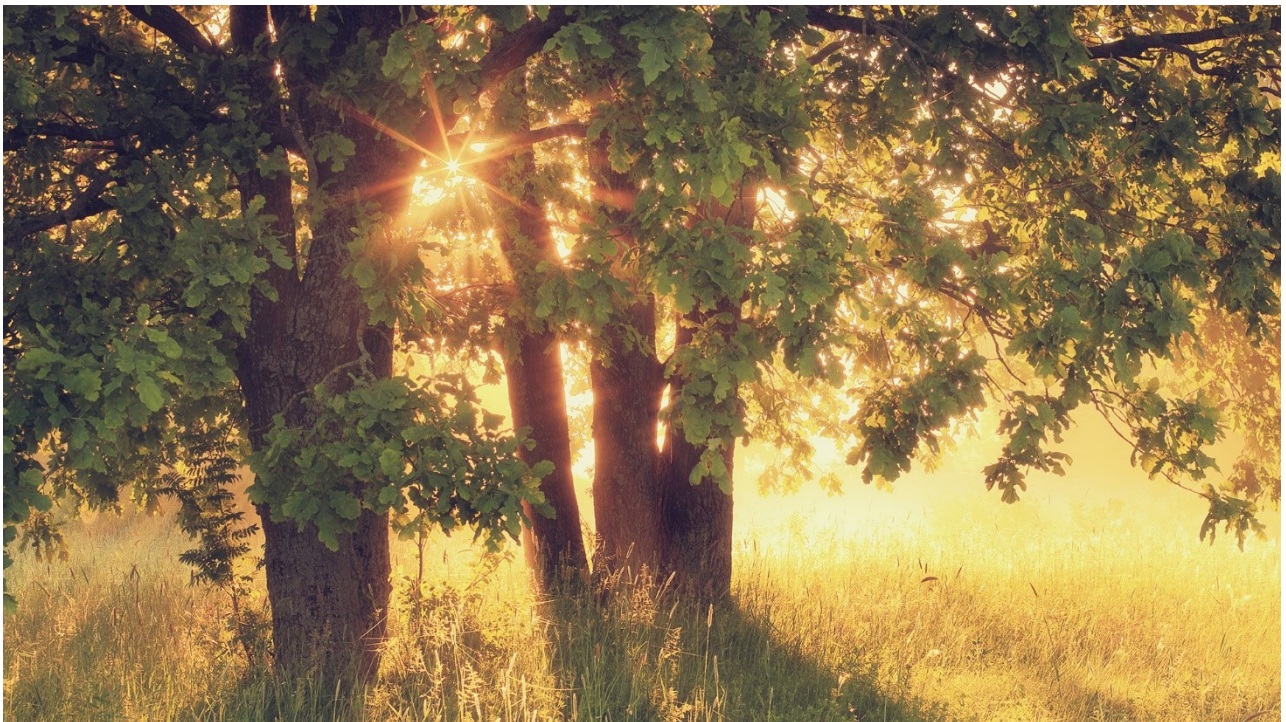

Bestattungsangebot



Inhalt

Beisetzung, Bestattung, Abdankung und/oder Abschied	3
PfarrerInnen, SeelsorgerInnen und freie RednerInnen	3
Musikalische Begleitung der Abdankung oder des Abschieds	3
Särge für Erwachsene	4
Särge für Kinder	16
Urnen	19
Grabarten	26
Grabfeld für Musliminnen und Muslimen im Friedhof Zürich Witikon	31
Urne den Angehörigen überlassen	32
Grabkreuz	34
Namenstafel	35
Räumlichkeiten für die Aufbahrung und die Abdankung oder des Abschieds	36
Adressen und Kontakte	44

Wenn ein vertrauter Mensch gestorben ist, bedeutet dies für die nächsten Angehörigen eine schwierige Situation: Einerseits empfindet man Trauer und Schmerz, andererseits müssen umgehend viele Dinge entschieden werden.

Dieses Dokument soll Ihnen helfen, sich einen Überblick über die Möglichkeiten des Abschiednehmens zu verschaffen.

Bitte beachten Sie auch unseren «Leitfaden für Angehörige», der Sie über die richtige Vorgehensweise informiert. Das Dokument finden Sie auf unserer Internetseite www.thalwil.ch und ist auch bei uns in gedruckter Form erhältlich.

Erlauben Sie sich bei aller Arbeit und Hektik stets auch stille Zeiten des Nachdenkens, Zeiten zur Erinnerung an den verstorbenen Menschen, Zeit um traurig zu sein.

Wir sind für Sie da und helfen Ihnen gerne bei der Organisation oder bei Fragen. Rufen Sie uns an.

Montag: 08.00 - 11.30 Uhr und 13.00 - 18.00 Uhr
Dienstag bis Donnerstag: 08.00 - 11.30 Uhr und 14.00 - 16.30 Uhr
Freitag: 08.00 - 15.00 Uhr (durchgehend)

Telefon: 044 723 22 28
E-Mail: zivilstandsamt@thalwil.ch

Allfällige Pikettzeiten an verlängerten Wochenenden und Feiertagen sind auf unserer Internetseite www.thalwil.ch aufgeschaltet.

Beisetzung, Bestattung, Abdankung und/oder Abschied

Eine Erdbestattung oder eine Kremation kann frühestens 48 Stunden nach dem Tod erfolgen. Eine Erdbestattung sollte spätestens nach 7 Tagen erfolgt sein.

Den Zeitpunkt der Bestattung, der Beisetzung, der Abdankung und/oder des Abschieds legen Sie gemeinsam mit dem Bestattungsamt fest. **Bestattungen, Beisetzungen, Abdankungen und/oder Abschiede finden in Thalwil jeweils Montag bis Freitag in der Regel nachmittags um 13.45 Uhr statt.** Nach Möglichkeit kann auch ein anderer Zeitpunkt vereinbart werden.

PfarrerInnen, SeelsorgerInnen und freie RednerInnen

Das Bestattungsamt bietet auf Ihren Wunsch hin die für Thalwil und Gattikon zuständigen reformierten und katholischen PfarrerInnen auf. Andere PfarrerInnen, SeelsorgerInnen oder freie RednerInnen sind durch die Angehörigen zu organisieren. Eine Liste mit freien RednerInnen können wir Ihnen zur Verfügung stellen und ist auch auf unserer Internetseite zu finden.

Musikalische Begleitung der Abdankung oder des Abschieds

Wünschen Sie eine musikalische Begleitung der Abdankung oder des Abschieds? In der Tannsteinkapelle, in den Thalwiler Kirchen und im Serata organisieren wir für Sie auf Wunsch gerne eine/n Organistin/Organisten. Für Mitglieder der reformierten oder katholischen Kirche ist ein Orgelspiel kostenlos. Für Konfessionslose oder Angehörige anderer Konfessionen betragen die Kosten zwischen CHF 200.00 und CHF 300.00, welche durch die/den Organistin/Organisten den Angehörigen in Rechnung gestellt werden.

Eine Liste mit weiteren MusikerInnen können wir Ihnen gerne zur Verfügung stellen und ist auch auf unserer Internetseite zu finden.



Sargmodelle





GEMEINDE-SARG TANNE

braun lackiert

Standard mit Innenausstattung und Kissen

kostenlos



TANNE NATUR IMPRÄGNIERT (3-S TA)

Aufpreis	CHF	208.00
----------	-----	--------



EICHE FURNIERT (1-S MU)

Aufpreis	CHF	441.00
----------	-----	--------



NUSSBAUM FURNIERT (1-S MU)

Aufpreis	CHF	382.00
----------	-----	--------



EICHE FURNIERT (25)

Aufpreis	CHF	813.00
----------	-----	--------



NUSSBAUM FURNIERT (25)

Aufpreis	CHF	813.00
----------	-----	--------



TANNE LACKIERT (60)

Aufpreis	CHF	684.00
----------	-----	--------



EICHE WILD GEÖLT (60) / Hartholz – nicht geeignet für eine Erdbestattung

Aufpreis	CHF	926.00
----------	-----	--------



ESCHE WILD GEÖLT (60) / Hartholz – nicht geeignet für eine Erdbestattung

Aufpreis	CHF	926.00
----------	-----	--------



MAHAGONI LACKIERT (60) / Hartholz – nicht geeignet für eine Erdbestattung

Aufpreis	CHF	1'486.00
----------	-----	----------



LINDE LACKIERT EFEU (61)

Aufpreis	CHF	964.00
----------	-----	--------



TANNE LACKIERT BLÄTTERRANKEN (62)

Aufpreis	CHF	964.00
----------	-----	--------



ULME LACKIERT CALLABLÜTE (63) / Hartholz – nicht geeignet für eine Erdbestattung

Aufpreis	CHF	964.00
----------	-----	--------



TANNE LACKIERT ORNAMENTE (64)

Aufpreis CHF 1'115.00



LINDE MAHAGONIFARBEN (65)

Aufpreis CHF 814.00



LINDE HONIGFARBEN (65)

Aufpreis	CHF	814.00
----------	-----	--------



LINDE SCHWARZ LACKIERT (65)

Aufpreis	CHF	964.00
----------	-----	--------



LINDE WEISS LACKIERT (65)

Aufpreis	CHF	964.00
----------	-----	--------



EICHE LACKIERT (66) / Hartholz – nicht geeignet für eine Erdbestattung

Aufpreis	CHF	1'386.00
----------	-----	----------



WEICHHOLZ NUSSBAUM ABENDMAHL (67)

Aufpreis	CHF	864.00
----------	-----	--------



WEICHHOLZ NUSSBRAUN ROSE (67)

Aufpreis	CHF	864.00
----------	-----	--------



KINDER-GEMEINDE-SARG

Tanne weiss lackiert

Grössen: 60 cm, 80 cm, 100 cm, 120 cm, 140 cm, 160 cm

kostenlos



KINDER-SARG (72)

weiss lackiert

Aufpreis 60 cm	CHF	194.00
Aufpreis 80 cm	CHF	269.00
Aufpreis 100 cm	CHF	414.00
Aufpreis 120 cm	CHF	565.00
Aufpreis 140 cm	CHF	646.00
Aufpreis 160 cm	CHF	797.00



KINDER-SARG TIERLIEBE (71)

Tanne imprägniert

Größen: 60 cm, 80 cm, 100 cm, 120 cm, 140 cm, 160 cm

kostenlos



WEIDEKÖRBLI (73)

Größen: 25 cm, 45 cm, 65 cm

kostenlos



FÖTENSÄRGLI (70)

weiss lackiert

Grösse: 26 cm

kostenlos



WIEGE (70)

weiss lasiert

Grösse: 65 cm

kostenlos



Urnen





LÖSLICHE TON-URNEN

geeignet für Gemeinschaftsgrab, Reihen- und Familiengräber

Urne Erwachsene	Höhe 27 cm, Ø 18 cm
Urne Kinder	Höhe 13 cm, Ø 8 cm

Urne Erwachsene und Kinder	kostenlos
zusätzliche Urne	CHF 65.00



HOLZ-URNEN ERLE

geeignet für Gemeinschaftsgrab, Reihen- und Familiengräber

Urne Erwachsene	Höhe 26 cm, Ø 19 cm
Urne Kinder	Höhe 13 cm, Ø 8 cm

Urne Erwachsene und Kinder	kostenlos
zusätzliche Urne	CHF 65.00



FESTE TON-URNE

geeignet für Reihen- und Familiengräber (nicht für Gemeinschaftsgrab)

Urne Erwachsene	Höhe 27 cm, Ø 18 cm
-----------------	---------------------

Urne Erwachsene	kostenlos
zusätzliche Urne	CHF 65.00



URNE SMARAGD

geeignet für Reihen- und Familiengräber (nicht für Gemeinschaftsgrab)

Urne Erwachsene	Höhe 27 cm, Ø 18.5 cm
-----------------	-----------------------

Urne Erwachsene	kostenlos
zusätzliche Urne	CHF 65.00



URNE ALTKUPFER

geeignet für Reihen- und Familiengräber (nicht Gemeinschaftsgrab)

Urne Erwachsene	Höhe 26 cm, Ø 18 cm
-----------------	---------------------

Urne Erwachsene	kostenlos
zusätzliche Urne	CHF 65.00

WEITERE URNEN

Eine grosse Auswahl an weiteren Urnen aus verschiedenen Materialien und für individuelle Beisetzungen oder zur Aufbewahrung sowie Ascheschmuck finden Sie unter:

<https://www.gerber-lindau.ch/sargfabrik/urnen/>

Unsere beauftragte Bestattungsfirma Gerber AG nimmt Ihre Bestellung unter 052 355 00 11 entgegen und organisiert die Zustellung der Urne an das Krematorium.

www.urnesa.ch

Bestellungen der Urnen von www.urnesa.ch erfolgen durch Sie selber ebenfalls über unsere beauftragte Bestattungsfirma Gerber AG.

www.urne.ch

Bestellungen können Sie gleich selber vornehmen. Die Urne wird direkt an das Krematorium geliefert.



Grabarten

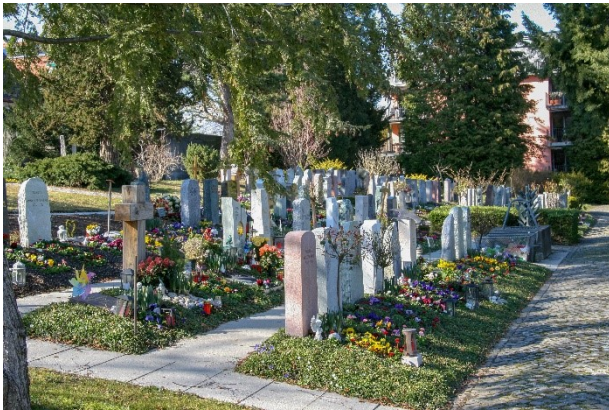



URNEN-REIHENGRAB

Friedhof Thalwil, Albisstrasse 18

Ruhezeit	min. 20 Jahre, nicht verlängerbar
Bepflanzung und Unterhalt	Pauschale für 20 Jahre CHF 5'621.20 Bepflanzung kann nach individuellen Wünschen kostenpflichtig erweitert werden Bepflanzung und Unterhalt durch Friedhofgärtner
Grabaufhebung	Reihenweise nach Ablauf der Ruhezeit Urnen bleiben unberührt in der Erde
Spätere Beisetzungen von weiteren Urnen sind möglich. Die Ruhezeit wird dadurch nicht verlängert.	

Grabplatzgebühren

EinwohnerInnen oder BürgerInnen von Thalwil	kostenlos
Nicht-EinwohnerInnen / Nicht-BürgerInnen	CHF 440.00



ERBBESTATTUNGS-REIHENGRAB

Friedhof Thalwil, Albisstrasse 18

Ruhezeit	min. 20 Jahre, nicht verlängerbar
Bepflanzung und Unterhalt	Pauschale für 20 Jahre CHF 5'621.20 Bepflanzung kann nach individuellen Wünschen kostenpflichtig erweitert werden Bepflanzung und Unterhalt durch Friedhofgärtner
Grabaufhebung	Reihenweise nach Ablauf der Ruhezeit Gebeine und Urnen bleiben unberührt in der Erde
Spätere Beisetzungen von Urnen sind möglich. Die Ruhezeit wird dadurch nicht verlängert.	

Grabplatzgebühren

EinwohnerInnen oder BürgerInnen von Thalwil	kostenlos	
Nicht-EinwohnerInnen / Nicht-BürgerInnen		
Erwachsene und Kinder ab 7 Jahre	CHF	550.00
Kinder bis 7 Jahre	CHF	220.00



FAMILIENGRAB für Erdbestattungen und/oder Urnenbestattungen

Friedhof Thalwil, Albisstrasse 18

Mietdauer	60 Jahre, Verlängerung möglich
Bepflanzung	nach individuellen Wünschen durch Friedhofgärtner
Unterhalt	CHF 48.65 pro m ² und Jahr durch Friedhofgärtner
Grabmasse	Individuell, je nach ausgewähltem Grabplatz
Grabaufhebung	nach Ablauf der Mietdauer Gebeine und Urnen bleiben unberührt in der Erde Kosten für Grabaufhebung nach Aufwand

Die Kosten für die Bepflanzung und den Unterhalt müssen für jeweils 20 Jahre oder können auch für die gesamten 60 Jahre beglichen werden.

Damit eine Ruhezeit von 20 Jahren gewährleistet wird, dürfen Bestattungen und Beisetzungen im Familiengrab nur bis 20 Jahre vor Ablauf der Mietdauer vorgenommen werden, es sei denn, dass der Mietvertrag verlängert wird.

Grabplatzgebühren

Mietpreis pro m ² und Jahr	CHF	30.00
Verlängerung pro m ² und Jahr nach 60 Jahren	CHF	15.00
Die Mietgebühr ist für die gesamte Dauer bei Vertragsabschluss fällig.		



URNEN-GEMEINSCHAFTSGRAB

Friedhof Thalwil, Albisstrasse 18

Bepflanzung und Unterhalt	keine Kosten für Bepflanzung und Unterhalt keine individuelle Bepflanzung möglich
Inschrift Stele	auf Wunsch pro Buchstabe/Ziffer CHF 30.00, pro Bindestrich CHF 15.00

Grabplatzgebühren

EinwohnerInnen oder BürgerInnen von Thalwil	kostenlos
Nicht-EinwohnerInnen / Nicht-BürgerInnen	CHF 220.00



GRABFELD FÜR MUSLIMINNEN UND MUSLIME

Friedhof Zürich Witikon

Grabdauer	Ruhefrist 20 Jahre, keine Verlängerung möglich		
Bepflanzung	nach individuellen Wünschen durch Friedhofgärtner der Stadt Zürich		
Unterhalt	Kinder bis 11 Jahre CHF 74.00 pro Jahr Ab 12 Jahre CHF 99.00 pro Jahr		
Aufhebung	Reihenweise nach Ablauf der Ruhezeit Gebeine bleiben unberührt in der Erde		
Preis Grab	Verstorbene Kinder bis 11 Jahre	CHF	1'600.00
	Verstorbene ab 12 Jahren	CHF	3'500.00



URNE DEN ANGEHÖRIGEN ÜBERLASSEN

Es ist möglich, die Urne mit der Asche auf dem Friedhof einer anderen Gemeinde oder im eigenen Garten beizusetzen oder sie zu Hause aufzubewahren. Die Urne und/oder die Kremationsasche können auch in der Natur beigesetzt bzw. verstreut werden, sofern sie nicht als solche erkennbar ist und nach kurzer Zeit nicht mehr wahrgenommen werden. Für Seebestattungen werden speziell dafür geeignete Urnen empfohlen.



Diverses

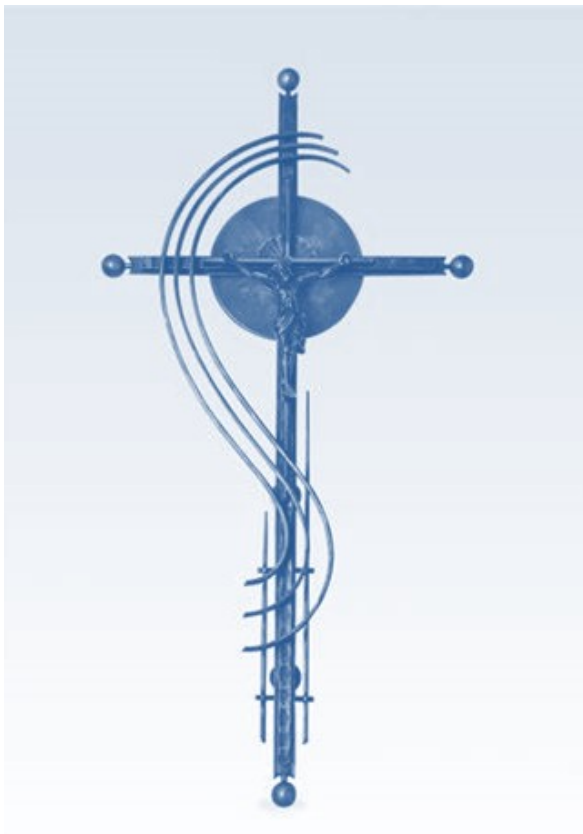



GRABKREUZ für Reihen- und Familiengräber

Standard mit Beschriftung von Vor- und Familiennamen, Geburts- und Sterbejahr

<u>EinwohnerInnen oder BürgerInnen von Thalwil</u>	<u>kostenlos</u>
<u>Nicht-EinwohnerInnen / Nicht-BürgerInnen</u>	<u>CHF 76.00</u>



NAMENSTAFEL für Reihen- und Familiengräber

auf Wunsch anstelle des Grabkreuzes oder bei bereits bestehenden Gräbern

<u>EinwohnerInnen oder BürgerInnen von Thalwil</u>	<u>kostenlos</u>
<u>Nicht-EinwohnerInnen / Nicht-BürgerInnen</u>	<u>CHF 65.00</u>



Räumlichkeiten





AUFBAHRUNG / KATAFALK

Albisstrasse 18, 8800 Thalwil (beim Friedhof)

Die Angehörigen erhalten auf Wunsch einen Schlüssel für den Zugang zum Katafalk. Somit kann von der verstorbenen Person jederzeit Abschied genommen werden.

Benützungskosten

EinwohnerInnen oder BürgerInnen von Thalwil			kostenlos
Nicht-EinwohnerInnen / Nicht-BürgerInnen	pro Tag	CHF	97.30



TANNSTEINKAPELLE

Konfessionsneutral

Friedhof Thalwil, Albisstrasse 18

Platz	max. 150 Personen
Reservation	durch das Bestattungsamt

Benützungskosten

EinwohnerInnen oder BürgerInnen von Thalwil	kostenlos
Nicht-EinwohnerInnen / Nicht-BürgerInnen	CHF 118.90



ABDANKUNGSRAUM IM FRIEDHOFGEBÄUDE

Albisstrasse 18, 8800 Thalwil

Platz	max. 25 Personen
Reservation	durch das Bestattungsamt
Benützungskosten	
EinwohnerInnen oder BürgerInnen von Thalwil	kostenlos
Nicht-EinwohnerInnen / Nicht-BürgerInnen	CHF 118.90

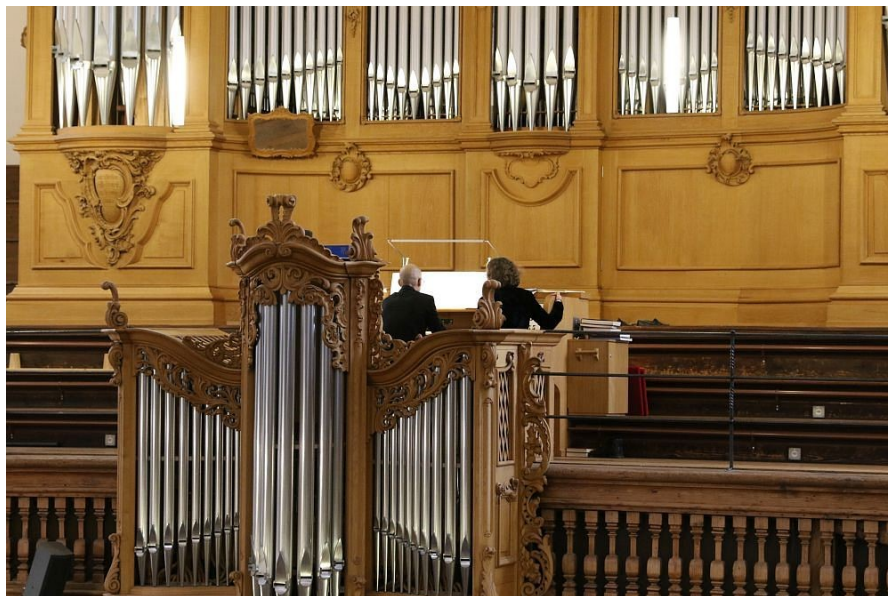

REFORMIERTE KIRCHE THALWIL

Alte Landstrasse 82, 8800 Thalwil

Platz	1'300 Personen
Reservation	durch das Bestattungsamt
Benützungskosten	
Angehörige der reformierten Kirche Thalwil	kostenlos
andere	auf Anfrage bei der Kirchgemeinde



KATHOLISCHE KIRCHE THALWIL

Seehaldenstrasse 9, 8800 Thalwil

Platz	300 Personen
Reservation	durch das Bestattungsamt
Benützungskosten	
Angehörige der katholischen Kirche Thalwil	kostenlos
andere	auf Anfrage bei der Kirchgemeinde

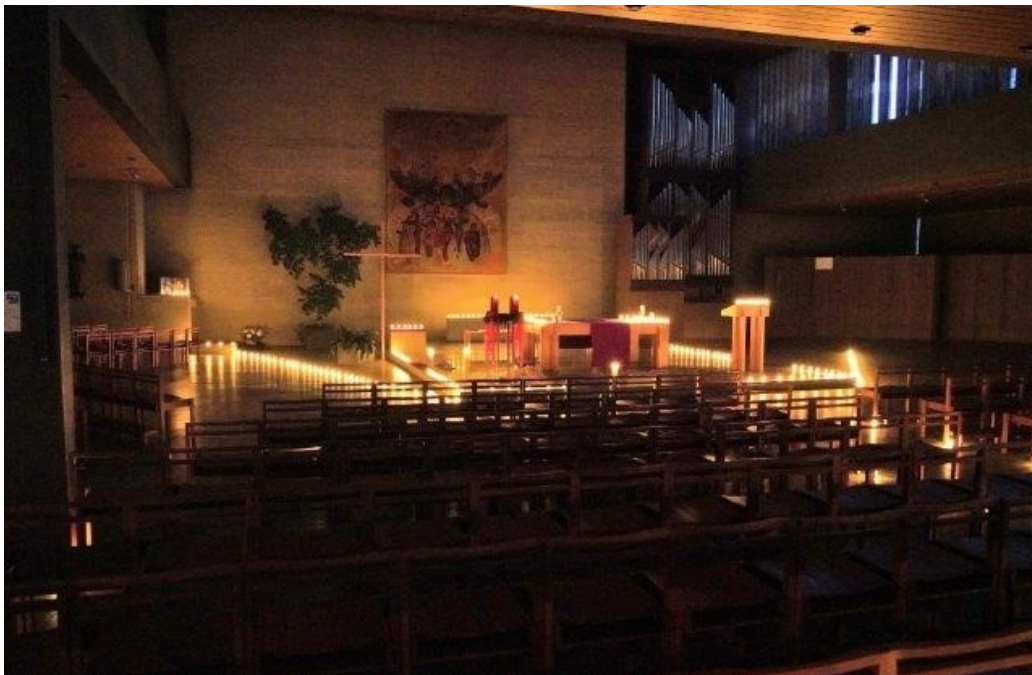

KATHOLISCHE KIRCHE LANGNAU

Berghaldenweg 1, 8135 Langnau am Albis

Platz	300 Personen
Reservation	durch das Bestattungsamt
Benützungskosten	
Angehörige der katholischen Kirche Langnau	kostenlos
andere	auf Anfrage bei der Kirchgemeinde



Andachtsraum



Grosser Saal

SERATA, STIFTUNG FÜR DAS ALTER

Tischenloostrasse 55, 8800 Thalwil

Platz	Andachtsraum	max. 50 Personen	
	Grosser Saal	max. 240 Personen	
Reservation	durch das Bestattungsamt		
Benützungskosten			
Im Serata wohnhaft gewesen			
	Andachtsraum	kostenlos	
	Grosser Saal	kostenlos	
Nicht im Serata wohnhaft gewesen			
	Andachtsraum	CHF	80.00
	Grosser Saal	CHF	700.00

Das Serata erteilt unter 044 723 73 39 gerne Auskünfte zu Leidmahlen und zu den Räumlichkeiten.

ADRESSEN UND KONTAKTE

Fragen zur Grabbepflanzung und zum Grabunterhalt

- Friedhof Thalwil
Albisstrasse 18
8800 Thalwil
Tel. 079 429 00 99
Mail friedhof@thalwil.ch

Fragen zu den Räumlichkeiten

- Tannsteinkapelle / Abdankungsraum / Aufbahrung:
Bestattungsamt und Friedhof Thalwil
Alte Landstrasse 112
8800 Thalwil
Tel. 044 723 22 28
Mail zivilstandsamt@thalwil.ch
- Reformierte Kirche Thalwil:
Sekretariat
Alte Landstrasse 82
8800 Thalwil
Tel. 044 720 84 90
www.kirche-thalwil.ch
- Katholische Kirche Thalwil:
Sekretariat
Seehaldenstrasse 9
8800 Thalwil
Tel. 044 722 70 80
Mail felix.regula@kath.tharue.ch
- Katholische Kirche Langnau:
Sekretariat
Berghaldenweg 1
8135 Langnau am Albis
Tel. 044 713 22 22
Mail pfarramt.langnau@zh.kath.ch
- Serata:
Serata, Stiftung für das Alter
Tischenloostrasse 55
8800 Thalwil
Tel. 044 723 73 39
Mail tisch55@serata.ch

Wir unterstützen Sie gerne und beraten Sie zu den verschiedenen Möglichkeiten.
Rufen Sie uns an.

Bestattungsamt und Friedhof Thalwil
Alte Landstrasse 112
8800 Thalwil
Tel. 044 723 22 28
Mail zivilstandsamt@thalwil.ch